Infektionsschutz und Hygienemaßnahmen

Zu Beginn des Schuljahrs 2020/21

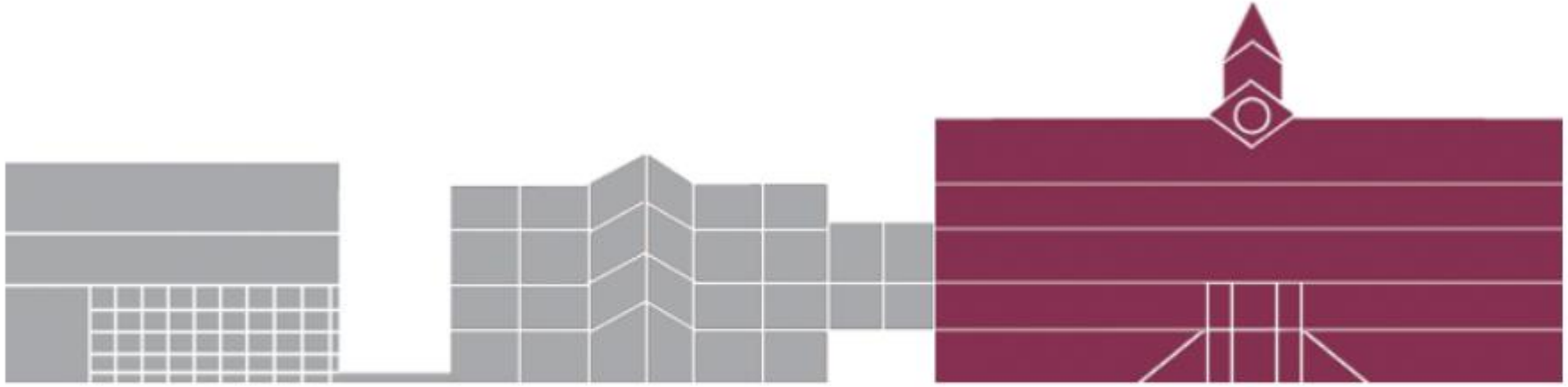

EVANGELISCH STIFTISCHES GYMNASIUM

Warum strengere Regeln?

Zurzeit wieder höhere/steigende Infektionszahlen (durch allgemeine Nachlässigkeit, Reiserückkehrende und aus anderen Gründen).

Neuere Erkenntnisse zeigen, dass auch ein „leichter“ Corona-Krankheitsverlauf zu ernsthaften Langzeitschäden führen kann (z.B. am Herzen).

Vorgaben des Schulministeriums

Die Grundprinzipien

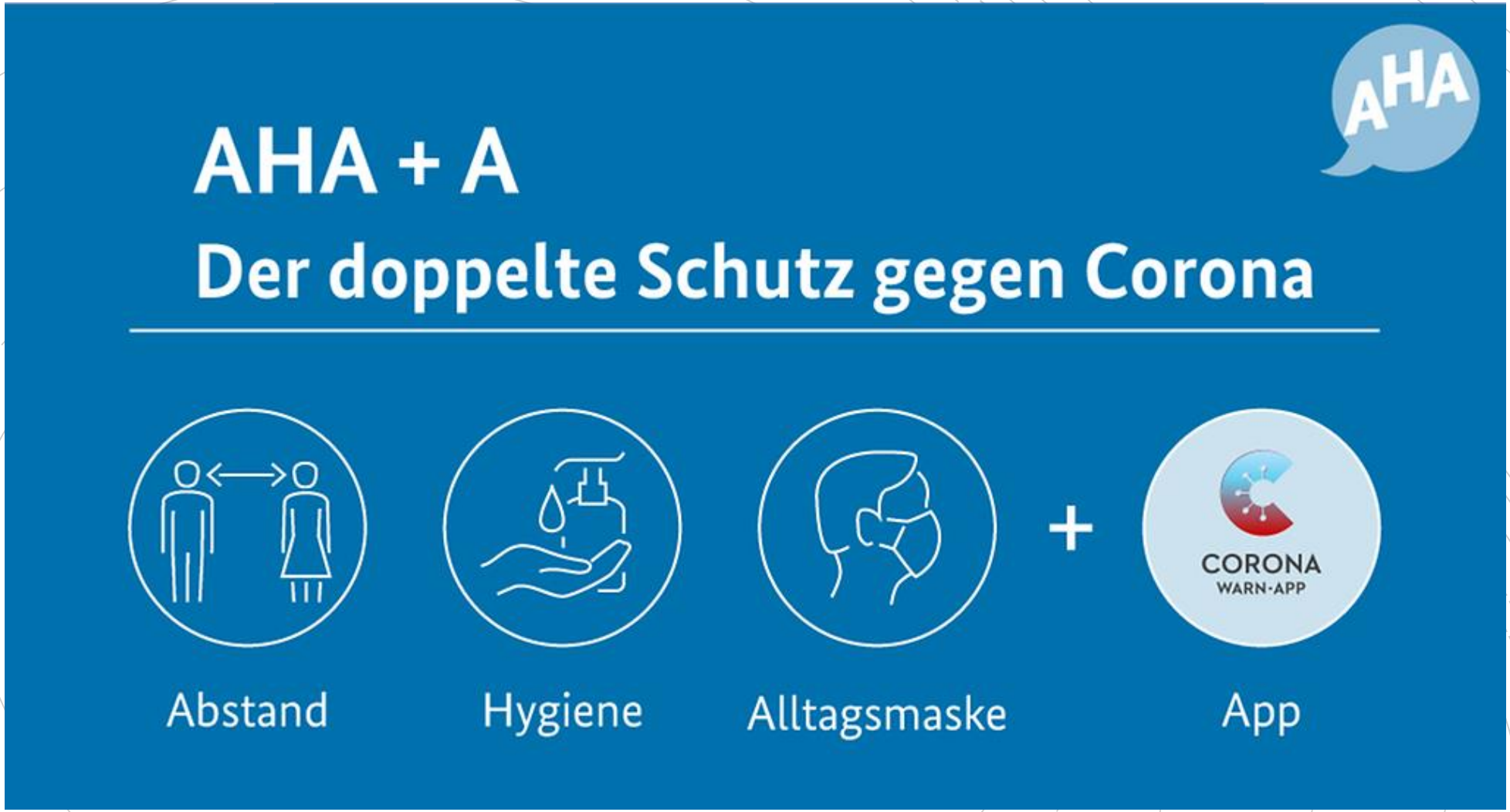

Dazu: Keine jahrgangsübergreifenden Gruppen

Lieber durch die Maske atmen …

- Maskenpflicht auf dem Schulgelände und in den Schulgebäuden während des Unterrichtes und in Pausen
- Ausnahme: besondere Unterrichtsphasen nach Festlegung der Lehrkraft
- Kunststoffschilde sind nicht als Masken anerkannt
- Verantwortlich für die Ausstattung der SuS mit Masken: Eltern
- Ersatzmasken für „Notfälle“ im Sekretariat zu erwerben
- Sanktionen bei Nichteinhaltung der Maskenpflicht (z.B. eintägiger Schulverweis)

…als beatmet zu werden.

Wie bewegen wir uns im Gebäude?

- mit Maske
- in „Fahrtrichtung rechts“ auf den Treppen und auf Fluren
- nach Möglichkeit Abstand haltend
- nicht in Gruppen

Wie vermeiden wir „Rudelbildungen“ vor verschlossenen Türen?

- Die Türen der Unterrichtsräume (mit Ausnahme der Fachräume) bleiben während der ganzen Unterrichtszeit (auch in den Pausen) geöffnet.

- Wertsachen (z.B. Laptops) müssen in den Pausen sicher verstaut oder mitgenommen werden.

- Am Ende einer Pause begeben sich die SuS, die in einem “normalen“ Klassenraum Unterricht haben, beim ersten Gong unverzüglich dorthin.

- Fachräume werden in den großen Pausen verschlossen. SuS, die nach einer Pause (oder in der ersten Stunde) in einem Fachraum Unterricht haben, warten auf dem Schulhof (Abstand!) und werden nach dem zweiten Gong von der Lehrkraft an folgenden Eingängen abgeholt:

- Eingang Neubau:
  Kunst (Neubau), Erdkunde, Mathe (N11)
- Eingang Neubau NW:
  Biologie, Chemie, Physik
- Eingang Aulatrakt:
  Musik, Kunst (Zeichensaal)

Jahrgangsstufen sollen sich nicht mischen.
Wie kriegen wir das in den Pausen hin?
Jede Jahrgangsstufe hält sich in Pausen in „ihrer“ Zone auf!

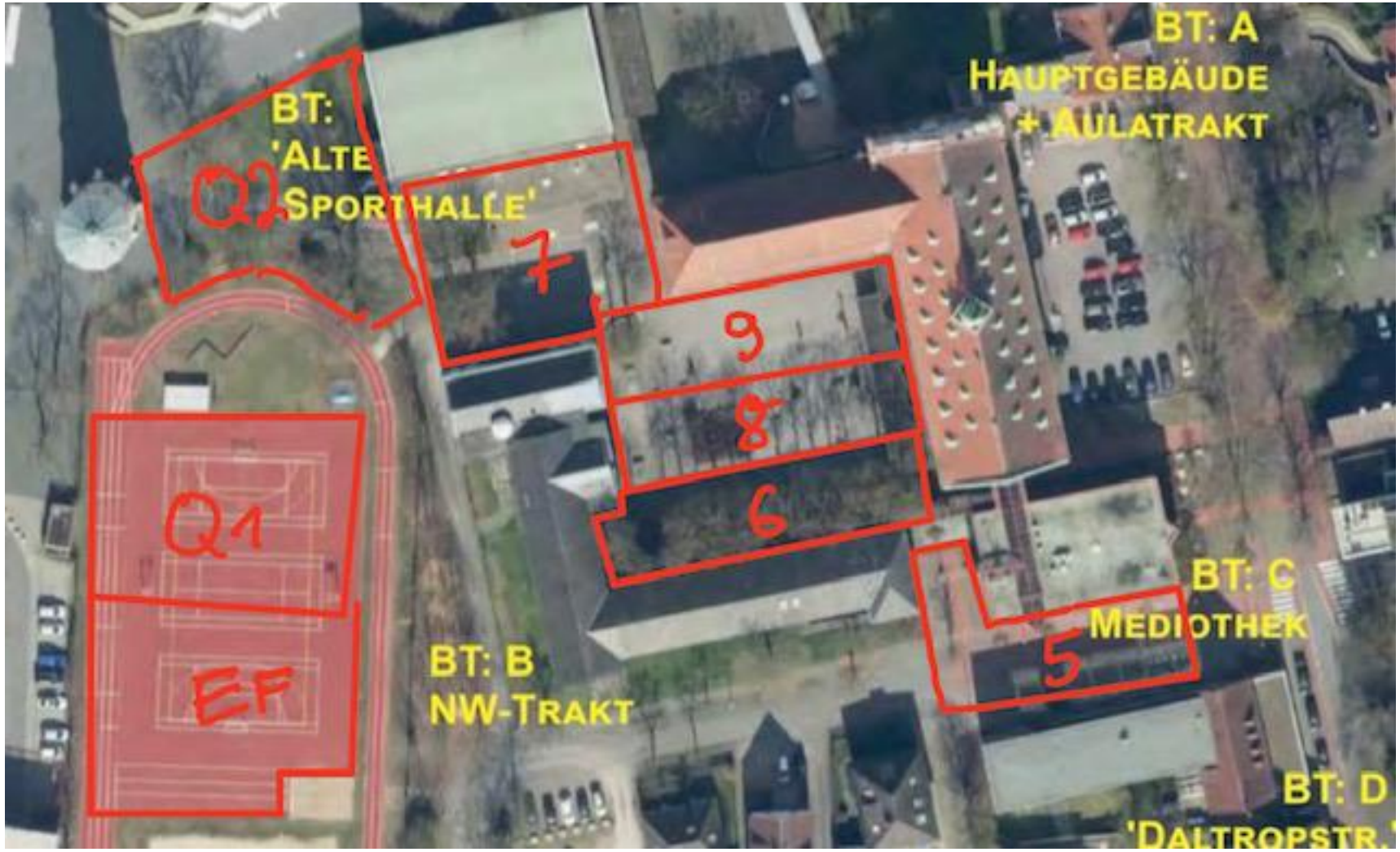

Wie vermeiden wir „Rudelbildungen“ vor den Monitoren?

In der Sekundarstufe 1 werden von der Lehrkraft, die eine Klasse in der ersten Stunde unterrichtet, die für die Klasse relevanten Vertretungsplan-Informationen weitergegeben.

Möglichst viele SuS sollten sich über den online gestellten Vertretungsplan informieren.

Im Falle eines Falles…

Bei Erkältungssymptomen (z.B. Husten, Niesen, Fieber) zu Hause bleiben und abklären lassen. NICHT in die Schule kommen!

Bei Schnupfen soll die gesundheitliche Entwicklung 24 Stunden zu Hause beobachtet werden. Treten keine weiteren Symptome auf, kehrt die Schülerin oder der Schüler zurück in den Präsenzunterricht.

Bei Symptomen, die in der Schule auftreten, werden die Schülerinnen und Schüler separat untergebracht und von den Eltern abgeholt.

“Rückkehrer aus Risikogebieten“ haben die Pflicht sich testen zu lassen. Ohne Test kein Schulbesuch!

DIE CORONA-WARN-APP:

UNTERSTÜTZT UNS IM KAMPF GEGEN CORONA.

Jetzt die Corona-Warn-App herunterladen
und Corona gemeinsam bekämpfen.

Lüften, Lüften, Lüften!

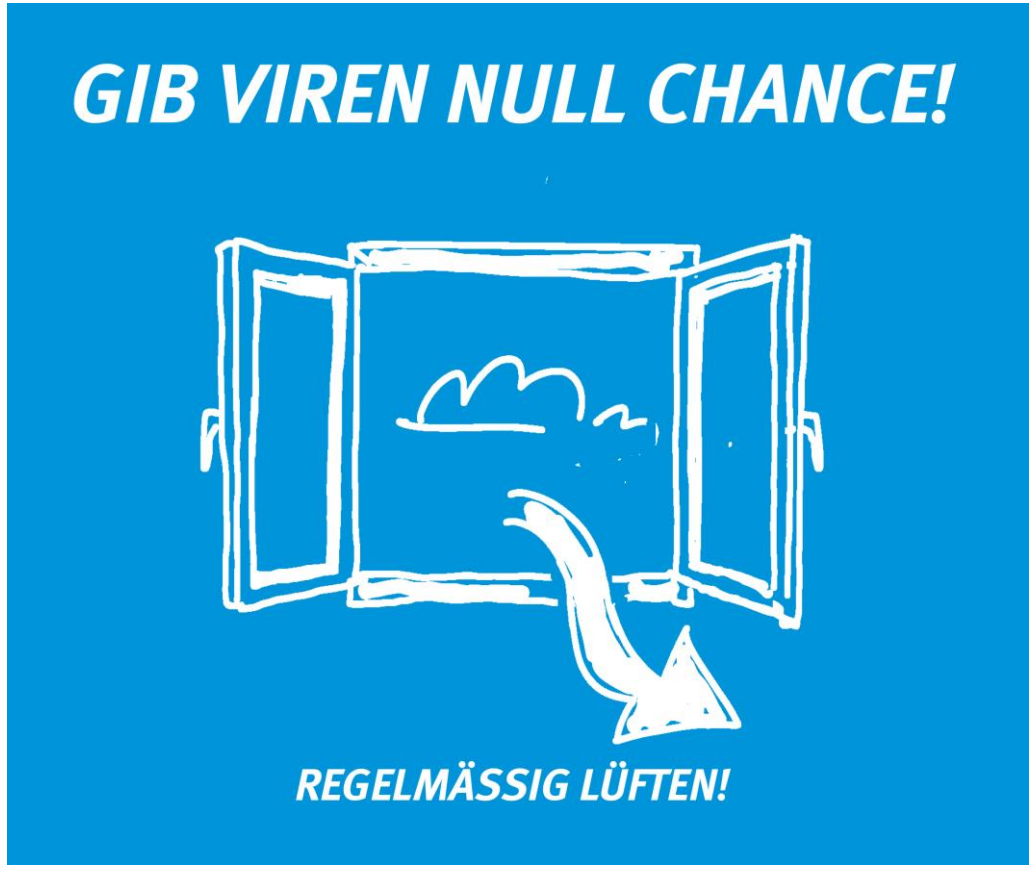

Offene Türen, offene Fenster!